朝鮮日報
八日夕刊四面
京城府堅志洞 朝鮮日報社
代表番號(光)二三〇〇番

社說
米統制案과 農村의將來

一

山本農相은 農業의不況에서呻吟하는農村의根本的救濟와改革을前提로 米穀制度에對한根本的改正을斷行하야 米專賣制度案을基礎로한米穀國家統制의實現을期하기로 이미方針을決定하고 來臨時議會에米穀部設置에要할經費 十萬圓의豫算을提出하기로하얏다고한다 그리고 新設하려는米穀部는 在來農務局에設置되야잇는米穀課와는 全然別個의獨立機關으로도 農林大臣의直屬에두고 米穀國家統制案의實現에對하야 萬全을期할計劃임으로 이米穀部의主務事業은 日本米、植民地米、外米全般에亘한根本的 米穀國家統制에關한 法制制度의確立에잇다고하니 絕對多數의議席을가진 政友會內閣으로 議會에臨할터임으로 本案의通過는豫期할事實인同時 將來할本案의實施에잇서 農本朝鮮에도라오는利害關係가 如何한結果를내일지? 吾人은至大한關心을가지지안을수업는것이다

二

아직將次實現될 米穀部의主要事務事項의 槪別的表示에依하면 制度와技術上의 二課로난호아進行하기로하고 該二課에잇서서 第一制度上의調査에는

甲、米穀의收納、價格、買收方法 農家의賠償方法、其他實施에必要한細目
乙、外米、植民地米의統制方法等等이고技術上의調査에잇서서는
甲、米穀檢査制度의統一
乙、米穀保存方法의改善
丙、米穀消費狀況과 管外移出의實情調査
丁、度量衡適用方法의改善
戊、輸送方法의改善

等各項을議定하고 此는臨時議會의 豫算通過直時로 事務를着手하리라고한다 故로本案의實行調査는 目前에 迫頭하얏고 따라 그의實踐도 不遠에屬한일이며 이의立法의主體가日本農村의 現實에則함이 過半에在한것이요 따라食糧問題의解決에萬全을期하려는것임으로 自然外米 植民地米의輸移出과原産地民의 利害關係가보다더 深大할것은 贅言을要치안한다

三

吾人은일즉이 專賣制와共販制와 統制制度에對하야 쓰라린經驗을 맛보앗고 또맛보는途中이니 例의鰮油肥統制案으로부터生産者의 破綻이든지鷄卵共販制度로부터 해마다發惡을치는 養蠶家의現狀이든지棉花共販制로부터 棉作業者의苦痛이든지 煙草專賣制의實施로부터 各地에서發生되는 不祥事는모도가 現實이證示하는것이요 또그것으로 生産者의苦痛과損害가 常軌를떠나는것은到底히 그程度를測定할수업는것이다 그런데이는모도가 一部門的에屬한것임으로 全體的利得과 實踐에痲痺을感하는것도 部門的으로도라갈것이나 萬一米穀에잇서서 統制案의制裁를밧게된다면 이는朝鮮農村의全體的運命을 支配하게되는것이다 다시말하면 價格의制裁 販賣의制裁 貯藏의制裁等이든지 檢査의拘束 輸移出의拘束 度量衡及運送等의拘束을 加하게된다면 여긔에는生産者로서生産品의處分權은 全혀國家에[illegible]

停戰協定成立後의 第一回混合委員會
日本軍撤退와中警配置
共同으로聲明書發表

【上海七日發電通】第一回混合委員會는午前九時半米國總領事館에서開會委員長에米總領事칸닝컴氏、書記에上海領事團書記롱氏를選擧하고協議의結果

一、今後의會合은定期로開하지말고 日中兩國의形便에依하야開할것
一、委員會의費用은日中兩國이負擔함

을決定하고다음協定實行에關하야日本側으로 九日부터各地點에全部撤退를할것을聲明하고中國側으로는 此의接收에充分한用意잇는旨及特別警察隊는北京에서來하야 同地에서訓鍊中인旨를聲明하고午前十一時半散會하얏다

日本軍을撤收코 共同委會에通告

【上海七日發電通】軍司令部發表=共同委員會에對하야日本軍은昨日左의通告를發하얏다

一、六日主力部隊를獅子林砲臺、廟行鎭、大場鎭、眞茹鎭의線以東에撤退식혓다但共同委員會의業務를便宜케하고저交代中國警察에의引繼를考慮하야劉家、嘉定、南翔、羅店에各步兵一大隊式南翔에一中隊를두고治安維持에當하며此部隊의駐在는大槪三日間으로豫定한다
一、今後의撤收豫定第二次撤收는劉家、嘉定、南翔의線을撤收하고第三次는羅店을撤收하며第四次는獅子林、廟行鎭、大場鎭、眞茹를撤收한다

協定地域集結完了

【東京七日發電通】陸軍省着電=第一線의兵站部는 六日劉家鎭、嘉定、南翔에各小部隊를남겨두엇는데同日夕刻外지上海及吳淞附近停戰協定에依한地域에集結을完了하얏다

中國共同委員

【上海六日發電通】停戰協定共同委員會中國側委員은第十九路軍參謀黃强、吳鐵城秘書兪鴻鈞으로決定하엿든바委員會는一兩日中에開하게될터이다

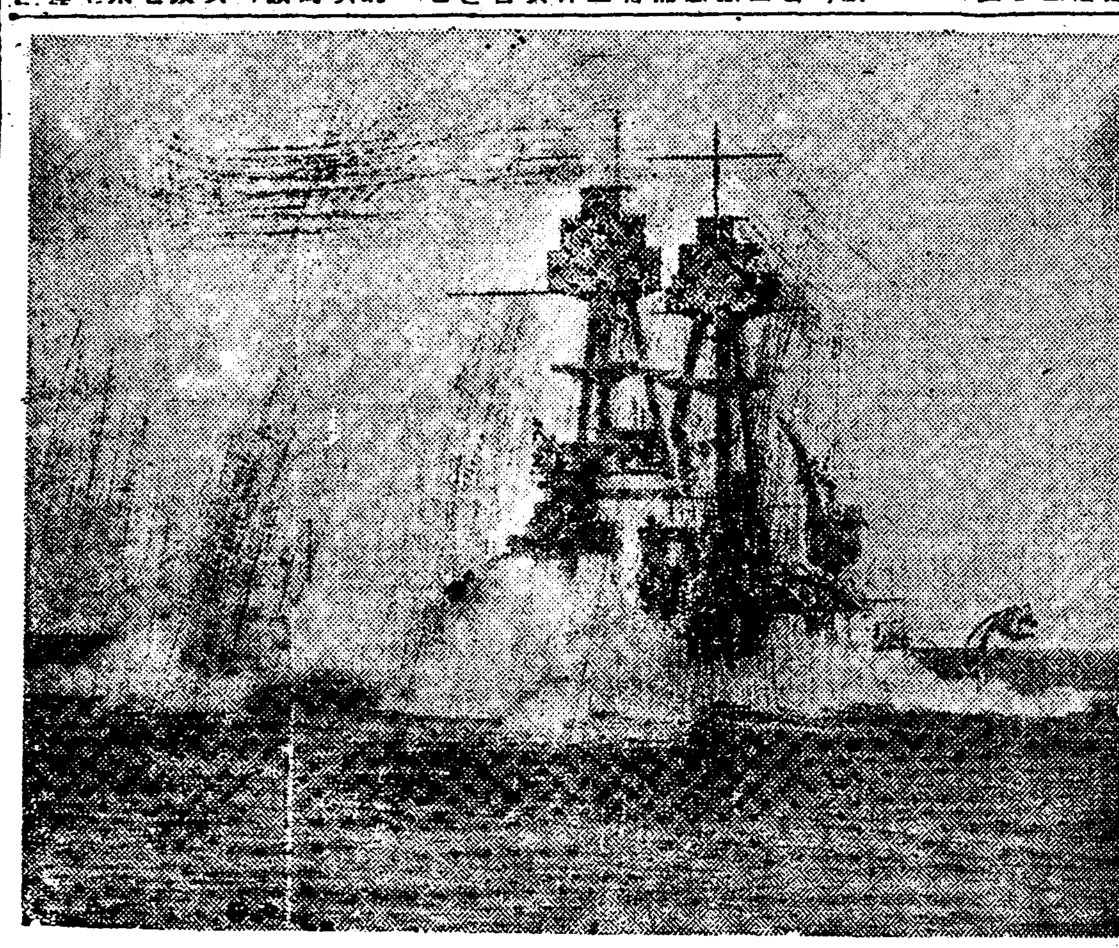

◇―太平洋防備戰練習에나오는 米國戰鬪艦오마하號의雄姿―◇

夜間中學校 修業年限決定

【東京五日發電通】夜間中學의年限問題에關하야文部省에서는五日首腦部會議를開한結果左와如히決定하얏다

一、夜間中學校修業年限은尋常小學六年卒業者의年限은五年으로함
一、高等小學卒業者의修業年限은四年으로함

墺內閣總辭職

【維也納六日發電通】墺太利聯邦의부分內閣은本日總辭職하얏다 그리고右原因으로는國防、가聯立內閣內에閣員의椅子를주지안으면現內閣을支持치안켓다는態度를鮮明한것과汎獨逸社會黨派가議會에서激烈한反對를主張하고此에加하야應하지안으면內閣을打倒하겟다고聲明한結果이다

撤收區域管理로 接收委員會設置

【上海七日發電通】上海派遣軍이協定駐屯區域에撤收後撤收區域의接收管理로하고저中國側은國民政府命令으로分撤收區域接收管理委員會를設置하기로決定하고委員長은溫應星委員은段汝耕以下四名이다

日中文正本 九日正式調印
重光公使의調印은延期

【上海七日發電通】停戰協定成案된바八日更히協議하야그의日中文正本은中國側이『敵對行爲』라는文字를『戰鬪行爲』로改할것을要求하야其字句를더考慮하기때문에아직完成을보지못하얏스나九日日中文의正式調印을할터이며且重光公使의病狀如何에依하야는更히延期할지도모른다고

圓卓會議는 九月頃開催?
英이나米公使가周旋

【上海六日發電通】上海圓卓會議는日本軍의第一線撤退完了後具體的促進交涉에入하리라고보는데英公使램프손、米公使죤손兩氏는共히上海를떠나고佛伊兩國公使도急한用務로上海를떠난다그리고七、八月은暑中休暇가됨으로圓卓會議가열닐것은일너도九月頃이될듯하다會議提唱者는英又는米公使일지며同會議에서는上海의恒久的治安問題中立地帶의賠償問題等이政治的으로議論될模樣이다

東三省의大部分은 滿洲國에敵意품어
露國의承認說은國交에沮害
羅外交部長의聲明

【南京七日發電通】外交部長羅文幹은昨夜十時記者團에左의聲明을發表하얏다

一、日本은昨年九月三十日及十二月十日의聯盟決議를無視하고그의軍隊를附屬地에撤退안하고侵略의範圍를更히擴大하얏다
二、反軍은全部日本人에依하야訓練編成되고또그指揮下에잇다
三、東三省의大部分은滿洲에對한權奪者의敵意를抱하고自由回復을爲하야奮鬪하고잇다

此等의諸點은今後調査團이國聯에對하야東三省을充分視察한後一層明瞭케될것이다聯盟決議의實行이速히될것을밋는다露西亞가滿洲政府를承認하려는것은遺憾이다如斯한行動은露中國交回復을阻害하는것이다

聯盟調查團 駒井長官會見
就任意由와內容質問

【長春六日發電通】聯盟調查團은六日午後三時國務院에駒井總務長官을訪問하야國都新京에在한最終의大會見을行하얏다聯盟側으로서는駒井長官이日本人官吏로서最高位에잇는事實과關東軍統治部長이엿든點에多大한期待를가지고會見을申請한것으로出席者도各國代表(民國을除)各專門委員과譯通記者等二十七名의多數에達하고聯盟調查團은過去五日間政府要路와의會見에서得한體驗에依하야엇더케해서든지事變以來의總決算을行하려는底意가잇는것이歷歷히看取되엿다會見勞頭『릿톤』卿은駒井氏의總務長官就任의根本理由를質問하고다음마코이(米)分네(獨)兩氏는滿洲建國의由來와行政組織의內容에對하야質問하고繼續하야各專門委員은各其立場에서專門的質問을繼續하는緊張한光景을呈하엿다이라하야駒井長官의懇切한說明으로一行은滿足의意를表하고午後五時四十分會見을終了하얏다

兩將軍經過良好

【上海六日發電通】軍司令部發表=白川軍司令官、植田〇團長은共히平熱平脈으로白川軍司令官은傷部로부터逐次機雜한破片이나오고疼痛은漸漸減退하여昨夜처음으로日本酒八十瓦를마시고柔和한氣分으로熟睡하고今朝는番茶에梅干을加하여攝取하엿다又植田〇團長은經過一層良好하여傷部는次第로快差하고疼痛는거이消失되야食慾等도增進되고잇다

南京廣東關係險化
停戰協定의反對와 陳馮兩將來廣打電
廣東市는戰時狀態

【香港七日發電通】胡漢民派의廣東派代表하야蔣介石汪精衛의前에停戰協定에調印함은賣國行爲로謂하는旨를打電하얏다一兩日中에南京政府反對의通電을全國에發할터이라고

【香港六日發電通】陳濟棠은昨夜燕山에잇는馮玉祥에對하야救國키爲하야南京政府를速히倒潰함을必要가잇다至急廣東에來하야합에大計를協議하고십다고打電하얏다至今廣東市中은一昨夜의戒嚴令以來全혀戰時狀態로되엿다黃狗鎭飛行場附近에는大砲機關銃도待備하야便衣隊가飛行機破壞를目的으로潛入하는것을防備하고兵器廠도着創하고嚴戒中이다

蔣汪討伐通電

【香港六日發電通】陳濟棠은五日緊急會議를開하고軍事會議及對南京軍에對하야協議한結果兵匪討伐의中止의命令을發하얏다北中國方面이動向을待하야近近蔣介石、汪精衛、討伐의通電을發할터이라한다

最後通牒的인 삐라를撤布
第五飛行隊는降服

【香港六日發電通】陳濟棠은飛行機四臺로唐家塆의反廣東各軍艦에對하야廣東派를敵對하는데對하야는爆彈을投下하야各軍艦을擊沈한다는最後通牒的삐라를投下하얏다

【香港七日發電通】汕頭에在한第五飛行隊는廣東派에降服하얏다

莫斯科政府에서 聯邦을計畫?
土、波、中國網羅하야

【哈爾賓七日發電通】莫斯科로부터歸來者의談에依하면莫斯科政府는土耳其、波斯、阿附汗斯坦及中國外지合한亞細亞勞農聯邦의組織計畫을進行中이라고

廢兵遇待案提出

陸軍에서는廢兵優遇案을來臨時議會에提出코저奔走中인데其經費는二百九十萬圓으로優遇의主要事項은一時賜金을受한廢兵의一部에恩給支給및一時賜金을受하지못한退役者의一部를廢兵으로取扱하야一時賜金을支給할件等

英米公使南京에

【上海七日發電通】英國公使란페손氏는今朝九時半飛行機로南京에向한바一兩日滯京後北平에歸하야公務를整理하고歸國할터이다존손米國公使도昨夜南京에赴한바五日間滯京後陸路北上하리라고

佛統領凶報에 調查團은驚愕

【長春七日發電通】佛蘭西大統領의凶報에調查團一行은驚愕하고크로-델將軍은直히本國政府에急電을發하야眞否를照會中이다그리고릿톤卿以下의各國委員은모도크로-델將軍에吊詞를述하고佛蘭西政府에各各急電을發하야哀悼의意를表하얏다

佛大統領葬은 國葬으로決定
◇―十二日에執行

【巴里七日發電通】故大統領두메르氏의國葬은來十二日執行하기로決定하얏다

佛後繼大統領은 上院議長루부룬氏?
非常手段으로選擧할러
議會召集은下院議長名義로

【巴里七日發電通】佛蘭西大統領은八日內에베르사이유宮에서國民議會를開會하고選擧할터인데現上院議長알벨·루부룬氏가選擧될模樣이다氏는一九〇〇年以來下院議員으로一九二〇年以後上院에入하야今日에及하얏다

【巴里七日發電通】두메르大統領死에伴하야後繼大統領選擧를行할國民議會는下院議長의名에依하야베르사이유宮에召集될터임으로同宮殿內는俄然準備에多忙을極하고잇다下院은旣히解散되야잇는바總選擧가終了할六月一日外지는會期가잇슴으로目下約百名의下院議員이失格되야서非常手段에依하야大統領選擧가行하리라고

外務次官 近近更迭
後任은有田公使

【東京六日發電通】永井外務事務次官은待命으로되고後任은奧太利公使有田八郎氏로內定來週閣議에서決定할터이며尙永井次官은英米어데든지大使에나아가는模樣이다

控訴院長異動

【東京六日發電通】今村廣島控訴院長의停年退職에伴하야六日左와如히發令하얏다

廣島控訴院長 今村恭太郎
停年退職
宮城控訴院長 田中右橘
補廣島控訴院長
大阪地方裁判所長 遠藤武治
補宮城控訴院長

辭令

總督府郡屬 吳海建
任總督府郡守(八等) 全北任實郡在勤을命함
總督府技手 小熊正虎
任總督府技師(七等) 慶北道在勤을命함
總督府鐵道局技手 五十嵐三次
兼任總督府中央試驗所技師(七等)
公立高女校長 牛場平七
兼任公立女高普校長
公立女高普校長 菅猪之助
兼任公立高女校長
任總督府道技師兼總督府技師 坂田浪重
平南道在勤을命함
總督府道技師兼督府技師 山內美稻
慶南道在勤을命함
總督府事務官 米澤菊二
陞高等官三等
衛生技師 坂田浪重
依願免本官

八面鋒

○年年朝鮮商工業界의不振은말할것업거니와
○해마다商工大運動會날이면비조차오니키市民의하루閑樂조차도뜻갓지못하드니
○올에는다행히天氣가晴明하야運動會를如意히進行하게되엿다.
○이가티일이뜻가티되어가면朝鮮商工業界도曙光이빗칠듯
○그러나各地에나린비가비로는甘雨라하나不足의嘆가업지안타

顧問題再好轉
僞國家說自進取消乎
數日內確定

【長春七日發電通】逆倒될듯한形勢에잇는顧維鈞入國問題는六日午後十時半聯盟調查員과滿洲政府와의互讓的折衝이成立을야滿洲國은顧維鈞의國內旅行을許容하고其旅行에當하야適當한保護를加할것을雙方이文書로誓約하엿다

【長春七日發電通】滿洲國政府는顧維鈞問題에關하야聯盟調查團을容許하야顧의入國을許容했는데此急轉直下的解決을보게된事情에對하야確聞한바에依하면終始不遜한態度를固持하든民國側參與員도周圍의自己側에對한空氣의不利함을知하고드되어僞國家라는暴言取消를內諾한모양인데取消의時期에對하야는아즉明示치안엇스나兩三日中에自發的으로行할意向이잇는模樣이다

松平大使歸倫

【제네바六日發電通】松平大使夫妻는六日午後九時半제네바를離하야倫敦에向한바十六日頃다시來壽할터이다

法制審議會 商法改正案可決

【東京六日發電通】法制審議會는六日午後三時부터總會를開하고商法第二編中小切手에關한規定은『小切手에關하야統一法을制定할條約及其附屬書의小切手統一法과가티改正함을適當하다고認함』이라는委員會案을可決

털을나게하는 博士의藥

子宮病其他에故障잇서不妊症이생기면어린애를배지못하는것과같이 털뿌리毛根에故障이생기면 털이나올것도發育치못하니毛根의不姙症이라하겟다 皮膚科의泰斗라는田中醫學博士는벌서이點에着眼하야多年苦心研究의結果成功한것이 現金毛生藥으로 好評을博하고잇는후미나인입니다 大體皮膚面의生毛部卽毛根은[illegible]것과겉치 外來의藥劑를吸收하는것으로후미나인에包含된貴重한藥劑는不絕히이作用으로內面에보내져殺菌作用과興奮作用과藥劑作用과를兼하야주어奇妙히털을나게하고脫毛를防止합니다●禿頭病○若禿○頑毛○脫毛○腫物禿○眉毛○髮際惡○男女털잇솜데털나는것○其他의不足과보기실흔사람은다시지말고지금곳試用하라

털나는약 후미나인

후미나인 定價五十錢●九十錢●一圓六十錢●三圓五十錢●送料內地十二錢●全國到處藥店에잇소●萬一品切時는代金디어左記로注文하라

(僞造品만호니必후미나인인가를注意하고사시요)

發賣元 東京市芝區田村町十八 電話芝一八七四番 振替東京六〇一〇〇番 東京藥院
大阪市赤十字病院前 電話南一二四六番 振替大阪五〇八一八番 東京藥院

(說明書進呈)詳細說明書申込次第送呈

되는職業
廿圓의資本으로
中野米國理學士責任指導
廿五圓의資本으로每月百八十圓以上의利益
渡邊久哉
새로운돈버리로서의 粉末石鹼의製造
絕好機會는只今!! 詳細說明書呈
中央化學工業研究所
名古屋市東區長塀町四

돈모기大王
實用 製麵機 物腸脹機
五合의쌀이八升이된다
(型錄進呈)
宣傳販賣中特價廿八圓也로함
大阪市此花區野田驛前
石橋機械製作所

生食職業
說明書進呈 切手貳錢
最近男女有利職業 自宅에서할수잇는
大阪港區九條 玉船橋停前
不二商會 本店

小倉綿布
各種ズボン
製造卸
上原商店
大阪市此花區大野町
營業見本呈
電話土佐堀四五四二番·振替大阪八六五七九番

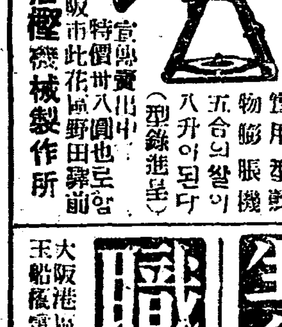

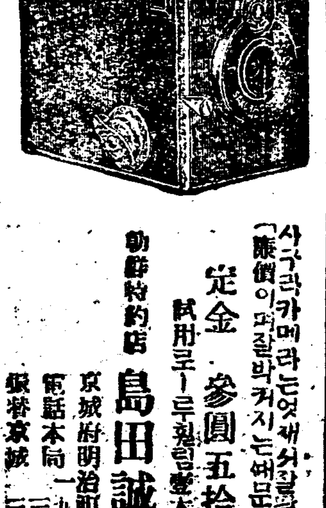

사구라카메라는엇재서잘팔리나그는(販價이싸고잘박커지는데문입니다)
定金 參圓五拾錢
試用크-루월부臺本付
動靜特約店 島田誠昌堂
京城府明治町二丁目
電話本局一九二九番
振替京城一三〇八八番

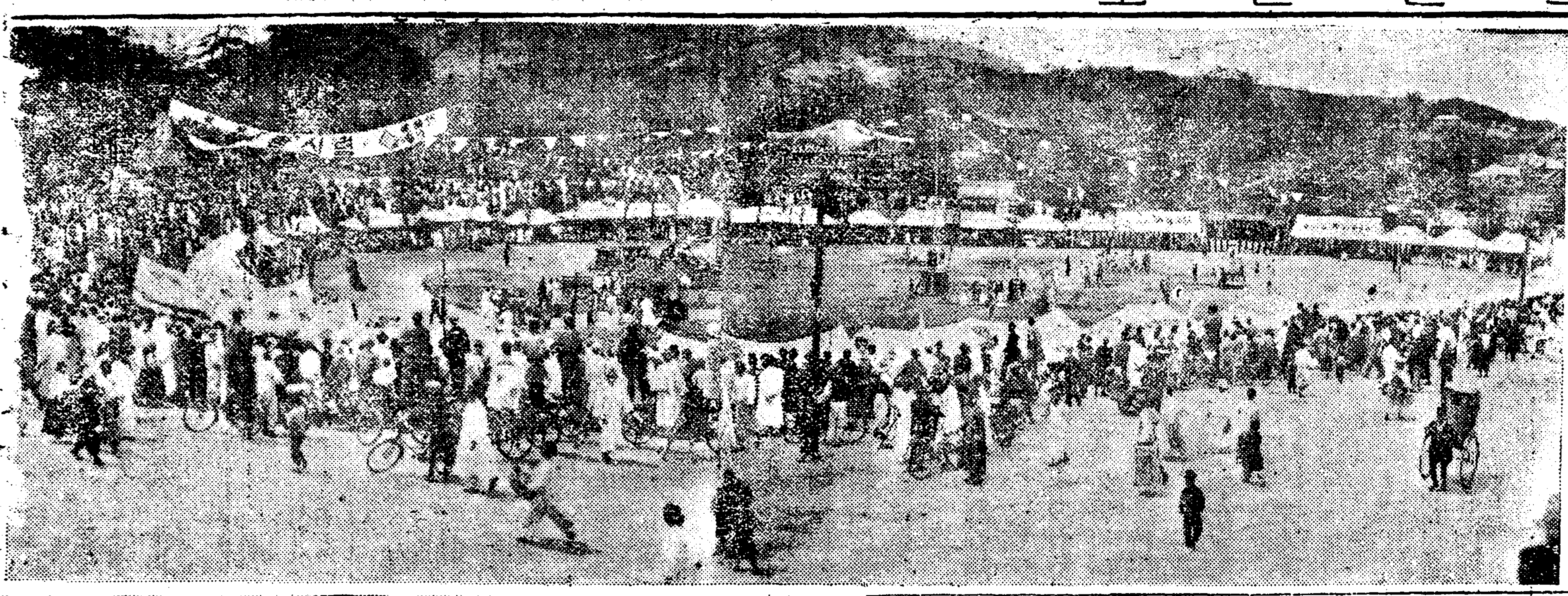

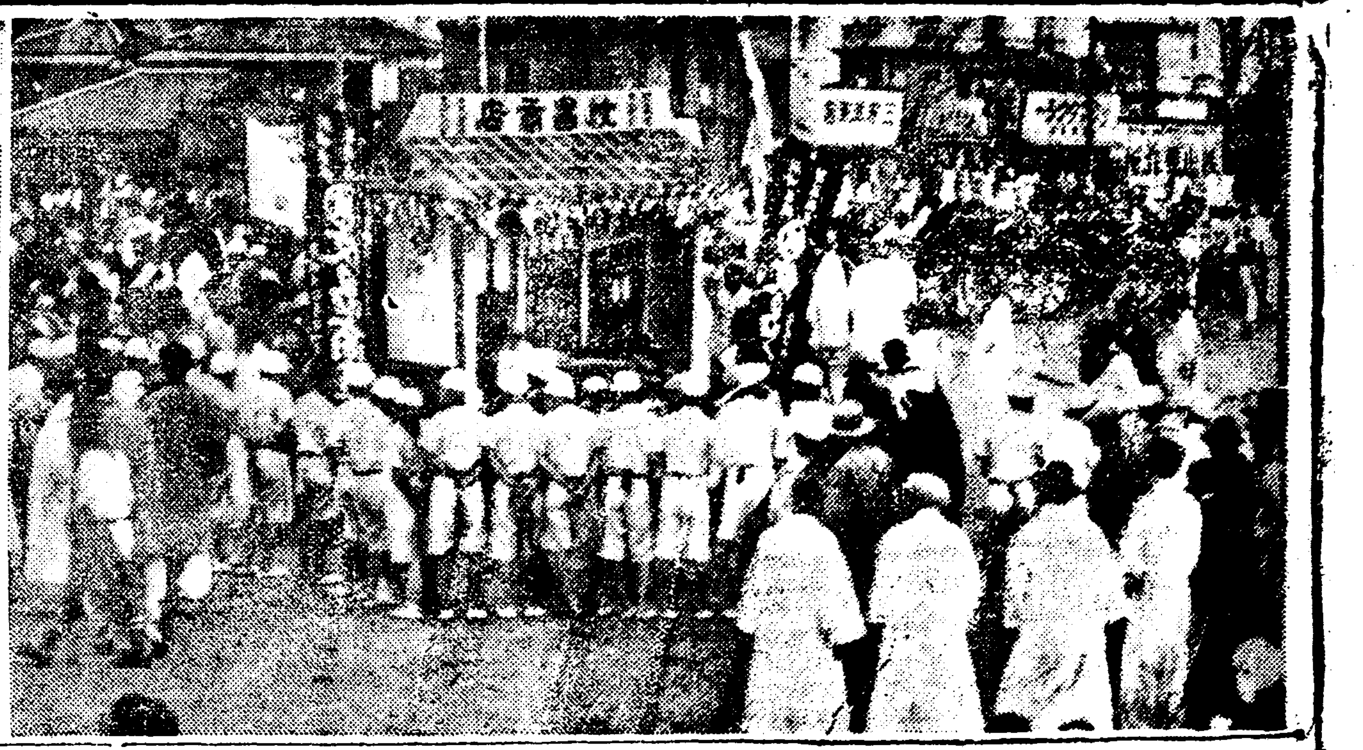

吉敦線同胞繼續避難
幕天席地의千二百名
蛟河驛前엔白衣人으로成市
生命財産、時刻이危急

【吉林】 길돈선교하부근에 병비의발호가 날로심하야형언하기 어려운 혼란상태에빠저잇다함은두보한바어니와 당지에서동북으로오십리(支里)되는의괴강자(蟻蔴溝子)로부터 구십지리(支里)되는 퇴바잔(退博站)까지는 전부가마적의소굴노 화하야동포의 개산이나가상집물은물론이오 생명까지각각으로 위급하게되엿다 그리하야 그부근에서경작에종사하는동포는 거의다 쌀한알 의복한벌가지지못하고 피하로죽기를피하야모여들기때문에 당지정거장앞큰길은 완연히백의인(白衣人)의장사진을 일우엇고 당지민회문간에는인산인해의사람을차고먹을것을어드려오는사람으로 눈코뜰새가 업는참경을 일우엇다 금삼일까지 모여온피난민의총수는실로일천이백명의 분래운수자를보이고잇스며 당지민회의알선으로먹기는하엿스되 로후구(老黑溝)에서 지난이일 남을피하야 당지로오는도중단산자(團山子)부근에서 사랑하는딸을 빼앗긴일이잇스며 그부근에서 동포일명이 무도한병비의 총탄에최○를 맛친일이잇섯다

同胞廿名○○

【吉林】 지난오월일일에피란온사람의말에의하면길돈선교화(吉敦線敷)약 륙십리지점되는 이리하(二里河)에서 병비사오백명에게습격되야 거주동포칠호의가족이십여명이 이권되고 어린아이하나만남어엇는것을중국인이발견하야구해내엿다는데 아직까지자세한소식은교통이두절되여 알수업스나 다수동포가행방불명되고 병비에게쏫기여 산중에서헤매이게되는바 매우불안상태에 함하야다한다

朝鮮共黨陰謀暴露
首謀者七名被逮
◇國聯調査員來哈을期會로
連累卅名續續檢擧

【하르빈七日發電通】 국제련맹조사위원(國際聯盟調査委員)의하르빈도착을앞두고조선인공산당(朝鮮人共産黨)의음모가또다시폭로되여수모자칠명이칠일 오후누시이십분경에 일본관헌에게체포되엿는데련루자삼십삼명도속속검거될모양이라한다

東鐵을破壞
損害는莫大
收入減一千名陶汰로
失業暴動을念慮

【하르빈七日發電通】 일본군이 주둔해잇지안는 동철동부선(東鐵東部線)도처에는병비와홍창회(紅槍會)에파괴되어지난사월이십칠일이래 해삼위(海參威)와의교통이완전히 두절되여 동철의손해는막대하여수입이격감된결과 동철는 종업원일천명을도태식히기로결정하얏다 그리하여실업군폭동이일어날가하여우려하고잇다

避難中日本人
通化에서脫出

【奉天七日發電通】 통와(通化)의 흥진부령사(興津副領事)는 금일탁목대자(樺木台子)의주정경부를동하야봉천총령사관(奉天總領事館)에대하야다음과가튼 거류일본인의 철거를통지하엿다 통와거류 일본인는 환인(桓仁)의거류일본인과가티 팔일아츰 통화를출발하여 탁목대자(樺木台子)에 철거하야 구일아츰 일본경관대에 호위되여 탁목대자로부터산성자(山城子)를거처 봉천에귀환할예정이다 그리고환인(桓仁)의 거류일본인은 칠일중에 통화(通化)에 도착할터로 통화탁목대자(通化、樺木台子)간 호위에는 반란군(叛亂軍) 즉의군대오십명이당하기로될터이다

朝、日人戶稅比較
日本人稅額이二倍
특별경제예산에나타난바
府內朝日人의貧富

소화칠년도 경성부 호별세결납세의무자의 등급결정에 대하여특별위원회에서 십여일간 토의하다가 칠일로종료되여 구일부터등급결정을 본회의에서 심의하리라한는 작보와갓거니와 이제심의할제일부(일본인)특별경제세출입 예산과 제이부(조선인) 경제특별세출입예산을보면조선인의 납세부담액이 일본인의그것에비하여 엄청난 차이가잇다즉 납세로써부(富)의 다소를알수잇는데 일본인의 부세로써의호별세(戶別稅)는오십이만달천백 륙십륙원인데 조선인은부세로써의 가옥세 부가세(家屋稅附加稅)와호별세(戶別稅)를가이삼구만 사천삼백 칠십오원밧게되지 안는다이것을 호수로비교해보면 부내일본인은 이만삼천오백 오십륙호이오 조선인은오만삼천 사백구호로 호수로는일본인보다 조선인이 배나되나납세액은 일본인이 조선인보다거의 배나되는터로 경성부내일본인과 조선인간의 빈부의차는넘우도 심한것이라한다

中央報支局長會
準備委員會

지난오일부터 휴간중에잇는 중앙일보사(中央日報社)의복간난문제와 동보속간(續刊)문제 등에대한 대책을토의하고자 오는십일일 오전열시부터 동사루상에서 전조선중앙일보 지국장대회(全朝鮮中央日報支局長大會)가 개최하게되엿다함은 긔보와갓거니와 동대회를협의한 각지국장이 지난칠일오후세시부터 시내견지동(堅志洞)장춘여관(長春旅館)에서 제일회준비위원회를개최하고 동대회에 제출할의안(議案)를 결정한후 다음과가티 위원을선정한후 동네시경에 무사히폐회하엿다고한다

◇大會準備委員 盧海鄕 韓鴻 康經煥 李宜禮 調査部 曹喜哲 李鍚

成南六台에서도
十餘名檢擧
어린이날을리용하려든
◇—某種의檄文事件

【豐武】 긔보한바와 함남북청군 륙대(北靑郡六臺)에 지난어린이날을 리용하여 모종의행동을 하자는등 불온한격문(檄文)이 당시소관경찰에 발견된바 시긔가시기이엿슴으로 범인을엄탐중이든바 전후네번에 열두명이 피의자로 검거되엿다는데 다음과갓다한다

陳聖元 朴德鍾 柳海煥 朴明淳 南炳乾 金松德 李璨 楠 崔鳳允 李弘九 梁時浩 金英奎 金炳甚

生徒卅名慘沒
산형현북촌산소학생참변
渡船中不意의慘變

【山形七日發電通】 칠일오후 이시반 산형현북촌산군 북원촌대자(山形縣北村山郡福源村大字) 독택도선장(獨澤渡船場)에서 써다술집에 노라가는 소학교생도삼십명을 태운 나루배(渡船)가전복되어 전부물속에빠저 행위불명이되엿다 이곳은 마의연(魔淵)이라고하는곳으로 다써죽는것가터 목하 연안을대수사중이다

今日獎忠壇의壯觀
商工大運動開幕
륙회재열리는상공시민대운동
京城市民거의總動員

일년에 한번식 경성에잇는 상공층(商工層)을 중심으로 전시민이 총동원하다 십히하야 하루의 행락을 누리는 경성상공협회(京城商工協會)주최의 제륙회상공련합 대운동회(商工聯合大運動會)는 금팔일 ─ 오월에 접어들어 둘재번일요일에부드러운신록(新綠)이 바야흐로 무르녹은 장충단(奬忠壇)운동장에서 성대히열리엿다 아츰에 흐리엿든일긔도 개이고 청명한 하늘이 내리다볼때에 시내의 주요한 상점은 거개문을 닷치엿고 시민들의 대부분도 장충단으로! 장충단으로! 모히어 새로한시경에는 오만명을 돌파하는 관중으로 장충단을 메윗것는데 광고의장행렬과 경기는 다음과가티 거행되엿다

獎忠壇으로!
奉仕에疲困튼心身
解放되어愉悅雀躍

아츰에는암운(暗雲)이 지회하야비가올듯다소걱정되엿스나아홉시가넘으며부터 날이들기시작하엿다 그러케 번화하든종로(鍾路)거리도 눈에띄일만한 상점(商店)은 전부 문들다첫다일년에한번노수지안코봉사(奉仕)와식리(殖利)에 몸을 바치든조선사람의 각상점각공장에서 문을닷고 하루의 질거움을맛보고 자이운동회로 동원된 모양이다 그리고길거리에 발자최를 금히하는사람들은──사나희녀자청년로인어른어린이할것업시 ──모다경성시민의 대부분은 장충단으로장충단으로몰리어가는모양이다

三十一店千名參加
千紫萬紅意匠行列
◇怪奇、雄大、精巧、端雅◇
各等의入賞者發表

금번운동회에서 가장 볼만하고 또주최측에서 힘을드렷스며 상업가로써 가장용력(用力)한것은광고의장행렬(廣告意匠行列)이다 팔일 오전아홉시 시내에서 [illegible] 의제품과상품을 널리알리고저 계하려고 애쓰는솜씨를더욱알들살뜰이비커내인각참가상점의광고의장(意匠)집합장소인광화문통광장으로 참가선수들과아울러 [illegible] 참가한상점수가 삼십일상점 참가인원이 근천명이나되여서 완순십칭의 길이에뻐친 행렬이 시작되다 [illegible]

▲一等天一藥房 ▲二等紋昌商會 ▲三等三星堂(三好化粧品) ▲四等獎産社 ▲五等東亞百貨店 ▲六等太平商工社 ▲七等元興帽子店 ▲八等東亞美術商會 ▲九等德世洋行 ▲十等和信商會

盛大히入場코
二百米로開始
하시이십분에일시휴게
午後에도競技繼續

광고의 장행렬을맛치고 입장한 각선수들은 동오전십시반 이날의 대운동회를구경할겸 녹음(綠陰) 송림(松林)속으로 쐐박듯이 모히어든 관중의박수리에 입장식을맛치고 광고의장행렬에 입상된각상점의 상품수여식이잇섯고 열한시반이 조금넘어서 이백메 ─ 돌경긔를첫머가리로하야 경긔가 시작되엿다 계속하야 제등경주(提燈競走) 계산경주(計算競走) 순서를밟하서 용감한 참가선수의 활약과 제각기내상점선수가이기라고악쓰다십히응원하는열광(熱狂)적관중의감흥(感興)이볼놀듯이러나서장내의 열도는 점차로「크라이막크스」에달하야 제팔회 녀자계량경주(女子競技競走)를마타고 한시이십분에 휴계하엿다 이렇게도 만히모인 군중이그래도 남어지가잇는지 그때까지도 계속하야 오는전차는 터질듯이곳득곳득실은 군중을 장춘단락에 서배터놋는다 이러하야 이날의 경성시민이 총동원하다십히 성황을이루운대회는오후에도계속 중이다(午後一時半記)

小學校豫算
公普에二倍
교수는공보가팔개가만흐나
公普、小校內容如此

부내초등정도 학교비로써의 제일부(일본인)특별경제와제이부(조선인)특별경제의부세예산은 별항과갓거니와 총세출입 예산을보면 조선인초등학교인 보통학교십팔교에 총세입을 합계는 륙십사만사천 칠백칠십 륙원인데일본인의 초등학교인 소학교십개의 세입출예산은 일백십만일천륙백 오원이다 즉조선인 [illegible] 가거진배가 만타그리면 이것으로써 소학교와 보통학교의내용과설비의 완전과 불완전을알수잇는것으로 조선인 보통학교는 취학란으로 년년히 천여명식 어린아동도 입학못되는터에 더구나 입학 면넘누나 불완전한 설비속에교육밧고잇는것을볼수잇다

梧山市移轉運動

【安州】 근일권하는바에의하면 경원선석왕사역전시민들(京元線釋王寺驛前市民)은 당지 오산시장(梧山市場)이 협착하야 현장소 만으로는 너무나 협착하야진 운동을 매우맹렬히 하는중 이로인하야군、도당국측은 얼마전 실시현장을답사까지 하야 이전가망이 잇던바 금년에 시민중의모일인의 불미한정책으로 오늘예일으기까지 지연상태에 잇슴으로 이에대하야 일반시민들은「만인의 리해를위하야 무리한일인의맹목적 책동을일축하고 하루밧비 이전허가가잇기를바란다」하야 일반은 권리반대에 대하야여의하면적극적항쟁을 일으키리라한다

◇寫眞說明(上)、商工大運動會場과 二百米競走의出發(下)、廣告意匠行列光景

朝鮮荷車組定總

시내조선하차조합(朝鮮荷車組合)에서는 금일오후한시부터 사회관에서 정기총회를 열고 아래와가티역원개선이잇섯다

組合長 李英馥 副組合長 朴欽 理事 金宅憲 崔元七 李性五 金鍾吉 宋萬國 金斗炳 李夏榮 浦沢常十郎 監査 成漢甲 張宇相 興京平 車銀在

平壤在留中人에
排日雜誌郵送

【平壤】 상해방면(上海方面)에서 평양거류 중국인(中國人)에게 배일격문(排日檄文)을 만재한잡지(雜誌)가 다수우송되여온 혐적이잇서 평양서에서는 수사중이든바 최근상해향항로(上海香港路)성서공회(聖書公會)에서발송한 흥화주보(興華週報)가발견되엿다 내용은상해급만주사변(上海及滿洲事變)은 일본○○○(日本○○○)운운의과격한 배일문구를 만재한 잡지엿것다 그리고 이와동양의과격서적이 다수도착 되엿슬모양이라하여 중국인가택을 감시중이라한다

騷動四
移送
南浦刑務所서

【平壤】 삼일진남포형무지소(鎭南浦刑務支所)색기공장、관공장(工場)에서돌발한 조、일인죄수의 살인사건(殺人事件)과 아울러 죄수들의폭력행위급 건조물파괴사건(暴力行爲及建造物破壞事件)은 근래희유의사건으로 평양지방법원에서도 사건을중대시하고 동야진남포에 급행한 교본(橋本)차석검사는 사건이나 계속하여 관계자를취조한후 살인범인 한정훈(韓正勳)과 폭력행위급 건조물파괴주모자로인증하는 죄수십일명을 평양형무소에 이관(移管)한후 계속취조하기로되여 륙일권긔십이명을 평양에이송하엿다 살인범인한정훈은 살인미수(殺人未遂) 상해(傷害) 전과이범이라한다

天下에珍事
大母에豚兒

【靈武】 함남부(咸南)남령무(南靈武)일배삼십륙번지 리양중(李陽中)의집에는 지난초하룻날 밤중에 집에서길으는 개(犬)가 색기두머리를 나엇는데 한머리는 도야지색기인데 한머리는 개이다 한머리는 도야지 색기라하여 구경군이 문이메여 드러오는터이라 이소식을듯고 실지로 그집에가서 본결과 호리도틀림업는 도야지색기인데 어미 개는 조곰도 다름업시 젓을먹이고 잇스나 개색기는 완전히 발육되는바 도야지 색기는 그대로는오래살지못할것갓다

世界的問題이든 淋疾根治藥이
秘方懸賞募集結果 朝鮮에서發見
全朝鮮漢方秘法을爲始하야 日本、中國、西洋、各國의秘方 懸賞應募處方七百通中特選된
當選淋藥 發賣開始
絶對的信用을엇기爲하야
一次注文服用藥으로萬一根治가아니되면 根治까지責任無料送藥契約書를一一히添付販賣하오니安心하시고注文하시오

全治感謝狀不知其數이며이곳

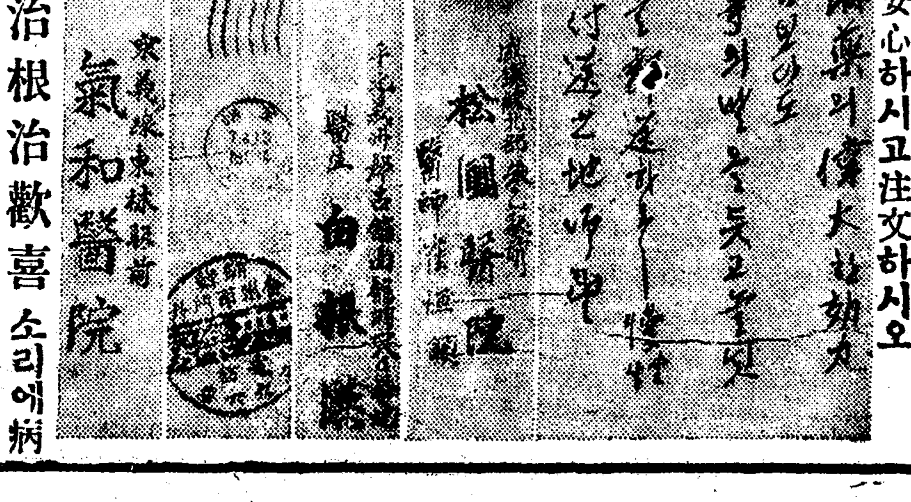

저곳의全治根治歡喜소리에病者는勿論各地醫院의注文이暴風雨가치드러옵니다

●詳細說明書請求則送呈

▲不根治藥注意
プロ銀粉이나胃藥料로만든淋藥이나 三年 十年 二十年前에發明되엿스니 淋藥中에는 하나도 모든淋疾이잘根治되는藥이업슴이判明되엿스니 엇던廣告에던지속지마시요
●오즉當選淋藥이淋疾根治界에獨步함을밋나다 或特別히觀한醫師가잇스면問議하여보시요必히當選淋藥服用을勸할것임니다
㊙大學病院 總督府醫院 赤十字醫院에 數個月式 단이던患者도醫師와議論하고當選淋藥을用하야根治된사람이多합니다

慢性全治用一週分 四圓 急性全治用一週分 二圓半
慢性重症 全治用 十五日分 八圓 急性重症 全治用 十五日分 五圓

試用無料 十五錢郵票보내시는人에게送呈

京城水下町二 平和堂難病研究部內 平和堂醫院藥品部 電話光六三二 振替五番

●頭痛에는 ノーシン●

朝鮮料理元祖 大成舘 平壤府社倉里 (電話一一九七番)

平壤市民의行樂日 充滿한運動會氣分
◇平壤市民大運動會開會光景
二萬餘의觀衆雲集

【平壤支局電話】 평양각조합련합회 주최와본보 평양지국후원의평양남녀 시민대운동회는 금팔일 오전구시삼십분 부터모란봉아래 공설운동장에서 개최되엿다 전날밤까지도 천후가불량하야 평양시민이 고대하든이날이칫되어 돌아가지 안을가하야온시민이 하늘만처다보며 잇섯더니 과연팔일아츰부터는 청천날이개이기 시작하야 비뒤의발근바람은 지터가는 신록에가벗게불러어 이날의 운동회를축복하는듯한 조흔날세가 되엇다 그리하야 아츰부터 운동장으로 운동장으로 경쾌한 운동복으로 몸을단속한 선수는 매틀지어과발을날리며 모여들고 또한편으로시민들도 남녀노유가 롱병어모여들엇다 정각에 회장박경석(朴經錫)씨의 개회사가 잇고니어서 우승기반환식 등이잇슨후만장박수 갈채리에 경기는남녀백미돌 경주부터 시작되엿나그터고 점차보이기 시작한관중은오후한시경에는 근이만명의다수로 모란봉과자동입대 운동장의주위는 인산인해를 일우엇다 그러고 경성진남포 기타각지의시민단체로부터 다수의 축전이잇서 각지시민들이 서로낫잡고힘을다투고잇는 아름다운 정경을보이고잇서 이날의 운동회의의미를 더욱깁게 한바잇다

金君直氏特志

시내련근동(蓮池洞)에잇는협성실업학교 재목판매부(協成實業學校材木販賣部)주임김군직(金君直)씨는그동리에잇는배영학원(培英學院)에대하야원조가적지안는바 이번에도 동학원에가적삼십원되는 데ー블과 책상을 긔증하얏슴으로 동학원직원 일동은감사함을마지안는다 한다

朱乙仲坪에서 三青年檢擧

【朱乙】 지난오월이일수평동최창해, 현대훈, 최임손 (崔滄海, 玄大勳, 崔任孫)삼씨들을 연검거하여 라남서에 압송하엿다는데 사건내용은 탐문한바에 의하면 오월일일『메ー데ー』의격문사건 인듯하다한다

全州署活動 十數名檢擧
내용은여시극비밀에부치어 事件은重大視되여

【全州】 전주경찰서(全州署)에서는 지난사월이십팔일 이래아연히 활동을개시하야전주(全州)와삼례(參禮)의두곳에서 십여명의 청년을검거하야노코 엄중한 취조를진행중이라는바 내용은 역시비밀에부침으로 자세히 알수업스나 일반은또다시엇더한 중대한사건이 발생한것이나아닌가하야전도를주목중이라 한다

靑總慶南常務 李漢景押來

【統營】 통영경찰에서는십여 청년을 검속하고 취조하든결과 십여일만에 그중사명을 석방하고 나머지는연하야 취조를계속하든차 아직도 경찰당국에서는 그사건의 내용을절대로 비밀에붓치나 사건은오월일일의『메ー데ー』격문에관한것이사실인듯하며 다시경찰영사들이맹렬한활동의결과 거오월사일에는오후늘시마산(馬山)서오는배로취송경남도련상무(靑總慶南道聯常務)인 리한경(李漢景)군을 압래하엿다는데 리군을검거한 리유와지도 경찰에서는 절대비밀에부처 자서한내용은 몰으나 이것도 건긔『메ー데ー』에관련된것이나 아닌가추측된다한다

獄中父讐를相對 萬圓請求訴訟
고아로전도가업시되엿다고 金泉의少年이提起

【大邱】 최호선(崔浩善)변호사를 대리인으로 김천(金泉)김교생(金敎生)은대구형무소에복역중인 죄수 문긔영(文基永)을상대로 일만원 위자료(慰藉料)청구소송을제긔하엿다 그리유는 김교생의아버지김롱희(金龍熙)가김천읍에서의생업을 경영하던중 작년십이월삼십일일밤에 문긔영에게 칼에마저죽엇는데 당시 김교생은십일세소년으로 복수의 길이업고불상한고아가된바생활비(生活費)삼천원교육비(敎育費)이천원위자료(慰藉料)오천원을청구하야 소송을제긔한바이다 라한다

數名은釋放코 三人은拘留處分
농조원삼십여명이검거된중 金海메ー데ー이後聞

【鎭永】 경남김해농조 (慶南金海農組)간부외 삼십여명이검거되엿다함은 과보한바 어니와 메ー데ー당일 검거된 농조원중 두명은 구류처분을 밧고 그다음 안창호외 두사람만 취조를계속하고 다른피검자는지난 이삼일중다 석방되엿다하며 지난육일에 안창호(安昌鎬)는 구류 이십일 허성도(許聖道)십일 최만조 (崔萬祚)일주일간 구류 처분을 밧엇다고한다

檢事局서釋放 咸興署에再檢

【永興】 영흥로조간부최홍덕(崔興德)군은영흥농조시위사건관련혐의로 검속되야수월간취조를 밧다가 결국송국되엿스나 인치석방 되엿다함은긔보한바어니와 다시 석방된즉시로미리 수배중이든 함흥서원에게검속되야 방금류치 취조중이라한다

警察檢擧는一時的 十餘名嚴重取調
【勞組의朴某는釋放】 統營檄文事件續報

계속하든지 ……외가렴을 수차나 엄중히수색한후다수의증거 물품을 압수하여갓다하며 사건의 내용은아직절대비밀에 붓치고 함구불언함으로아직 자서한내용은 몰으나 한다 (朴相?)김복흥(金福興)송두완(宋斗完)황현재(黃鉉宰)의사명은석방되고 나머지사람은 아직도엄중한 취조를계속하고 잇다 珍雨)군을재검거하엿스며 은런봉삼(千鳳三)군이잇다 나진명인은 상금미체포된 이며 무고한취조를밧든 전 명중 황경표김상회량군은 오후얘시경에석방되엿다고

【統營】 통영각단체보모간부를 수십명검거하고 십여일을두고 엄중히취조하든차 석방된검며 또한편으로는검속을하며 경찰의활동은 매우맹렬하더니 이제야비개사건이 락착되엿는지 검거에는 손이쉬지안코 취조를계속하는중인데 이제는로조(勞組)간부박정국(朴正國)군을 석방하엿다 그런데아즉노 신상헌(辛尙憲)배홍원(裵洪元)지수만(池守萬)리한경(李漢景)김재수(金在守)방준표(方俊杓)외 륙명은 취조중이라고한다

又復二名檢擧

【泗川】 긔보지난삼십일밤에 십분시에다가『메ー데ー』에관한 격문을뿌리어경남사천읍(泗川邑)요소에 산포된사건으로 경찰은 활동을하야 혐의자칠명을 검거취조중이엿스나 하등의혐의증거가 나타나지 안함으로 일부는 지난이일저녁에 석방되고 양성일(梁性日)김삼복(金三福) 황성표(黃性杓)김○호 등은취조중이라함은긔보한바어니와 경찰의 취조에따라 전긔 네사람중에도 격문범으로 인정될만한 혐의가불충한 만큼 경찰은 두명을 또다시검거하엿는데 한명은긔보와가티 일일에검거되엿든자이라한다

京城放送局大擴張 十키로二重放送
작일당국의허가지령이나와 朝鮮語側獨立될터

경성방송국 전자에 조선방송협회로 명칭도고치엇거니와 동방송국은 현재의내용으로서는 그이상 발전할여지가업서 현재의일『키로』를 십『키로』로 고치는동시에 일본말측과 조선말측을갈라서 이중(二重)방송으로할계획을세우고 먼저 오십만원의재원을구해 노흔후 당국에 이중방송허가를출원중이든바 작일오후에 총독부에서허가지령이나왓다 이에 조선방송협회도 규모나내용에잇서서 상당한 방송국의 면목을 가추게된것이다 계획의 일단을듯건댄 종래의 방송은일본말본위가되고 조선말측은 겨우적은부치에 불과하든것을 이번에는각히분립식히고 동시에 십키로의 강대한 권력을 사용하기로한것이다 재원은 오십만원중삼십만원의 건축비는 식산은행(殖銀)에서 긔채키로하고 가여는일본 긔계회사에서 긔계를구입하야 년부상환을 하기로되엿다 그러고 방송은 현재의장소에서 할터이나 송신소(送信所)는시외에신축하기로 되엿는데 명년이월경가지는 이중방송을 하도록 모든준비가완성되리라고한다 그리되면 조선의『라듸오』는 엇더한범위에서는더발전을볼터이다

牛車에 五歲小兒轢死

【金山】 지난삼십일오후령시삼십분경에부산초량정(草梁町)황명어십번지 정덕원(鄭德元)의아들 정호원(鄭浩元)(五)이가초량정이삼삼번지부근도로에서 놀다가 초량정삼정목일백삼번지 우차업하는 성재문(成在文)의 소를몰고지나가는 우차에치어 얼굴과두부에 중상을당하고즉시부근 병원에서치료를바덧스나 동무시사이오분에 드되여절명하얏다 차부 리봉조(李鳳祚)(三四)는곳부산경찰서로인치되야 취조를밧고잇다한다

天氣豫報

흐리다맑아

昨日氣溫 最高 一九、二 最低 八、七 今日正午 一三、九

라듸오 五月九日

午前一〇時〇分氣象概況各地天氣實況 一〇時四五分料理講理法日用品市勢 一一時五九分正午時報뉴ー스 午後〇時三〇分美太夫 一時一〇分文藝講座世界文壇의現勢(一)吳洲潤 二時一五分家庭講座 四時〇分뉴ー스公示事項 五時四五分라듸오體操蠶業紹介事項當夜順序發表 六時〇分이야기(A) 六時三〇分英語講座(A) 七時〇分뉴ー스公示事項明日順序發表 七時三〇分童謠(A) 八時〇分獨唱과二重唱(B) 八時三〇分端唄(B) 九時〇分通續浪花節(〇) 九時三〇分時報(〇)奉天에서(C)引續氣象概況 노래와管絃合奏 歌金彩雲 短簫成 바이올린金鋼宇 楊琴吳寅泳 同尹泰炳

올림픽•마라손豫選 權泰夏君堂堂優勝
負傷을不拘하고出場하야
2時間35分12秒의記錄

第十回國際올림픽朝鮮第一次豫選陸上競技大會는 朝鮮體育協會主催로 八日午前九時二十分부터 京城運動場에서擧行하얏다

當日은前夜來의降雨도긋치여『컨듸순』이 자못良好한中에서(風速四米突)參加百餘名選手의莊嚴한入場式이잇슨後 競技는百米豫選으로부터開始하얏다

百米와八百米豫選이끗나면서午前十時二十分頃에마라손參者九名은『유랙』을三週한後出發하얏다 出場選手는大部分朝鮮人選手로서獲得輝然의感이잇서서五千米決勝에養正孫基禎君은十六分三秒二의朝鮮新記錄을지엇스며 二十六哩마라손에는明大出身의權泰夏君이 二時間三十五分十二秒의 記錄으로 一着의榮冠을獲得하얏다

權君으로말하면 再昨日練習中黃金町一丁目交叉點에서交通巡査게거無理한毆打를當하야二週間治療를要할重傷을蒙하얏슴에不拘하고 元氣잇게出場하야今日의榮譽를보게된것이다 記者는自轉車로 途中을出迎하야吉野町入口에서餘裕綽綽히走破하는勇姿를接할때에 눈물을禁치못하도록感激하얏섯다 그런中에더구나運動場入口에서審判員의案內가不充分하야約百五十米의距離를迂回하얏다

우리는運動競技史上今日과가튼感激無比한場面을 接할時가別無하얏스며 따라서權君의勇猛과元氣는『에틀리트』들에게얼마나만흔 衝動을주엇는지君의功勳을謝하야마지안는바이다

▲一着權泰夏(京城) 二時間三十五分十二秒 ▲二着長登伊(京城)三時間七分F ▲三着崔鳳洛(崔府)三時間七分四十秒

一萬米優勝은 金恩培君

一萬米競走에는 長距離界의王金恩培君과 新進孫基禎君이莫上莫下의勢로接戰을演하다가金恩培君이終週에斷然히『에팟트』하야 三十三分三十八秒二의記錄으로一着의榮冠을獲得하얏다

▲一着金恩培(養正)三十三分三十八秒二 ▲二着孫基禎(養正) ▲三着文允善(黃海) ▲四着金昇善(滄州)

各種競技의記錄은 다음과가티『유랙』에八百米決勝과四百米繼走와『필드』에 跳躍의投槍을남기여노앗슬뿐이다(午後二時記)

各種競技豫選記錄

【百米突記錄】 A組 1澤田辰雄(江原)十二秒二 2赤川恒義(龍中) ▲B組 1矢野榮(督府)十一秒 2趙普元(忠南) ▲C組 1崔仁浩(培材) 十一秒七 2武田存之(龍中)

【八百米】 A組1 建部(龍中)二分十八秒2片野(龍中)3金鳳哲 ▲B組1深津健一(鐵道)二分十二秒二2權基實(京師)3李基舜(黃海道)

各種競技決勝記錄

五千米 1孫基禎(養正)十六分三秒二(朝鮮新記錄) 2柳海鵬(養正)一着과의差約一五〇米 3文允善(黃海)

二百米 1清水保美(京師)二十四秒九 2金仁植(培材) 3安達(龍中)

走高跳 1三浦安治(京師)一米七五 2松村正二(龍中)一米六五

四百米허들 1金煥民(殖銀)一分一秒三 2深津健一(鐵道)

千五百米 1白圭鉉(鐵道)四分二十二秒二 2金世會(養正) 3許基(京城)

百米 1矢野榮(督府)十一秒八 2崔仁浩(培材) 3趙普元(忠南)

投砲丸 1劉錫府(京城)一〇米七一

棒高跳 1天野大二(京師)三米三〇

走幅跳 1湖口勉(京師)六米〇五 2中山安治(龍中)五米六二 3李乙炯(養正)五米四三

女子百米 1坡光玉代(忠北)十五秒五

百十米허들 1金煥民(殖銀)十六秒八 2喜田勳(鐵道)

投圓盤 1劉約翰(鐵道)三九米六六

四百米 1山根健一(京電)五十二秒四 2五十嵐定次(鐵道) 3金鍾元(養正) 4森正男(龍中)

三段跳 1三浦(京師)十三米四〇五 2內田(京城)十三米十一 3朴商萬(養正)十一米五六五

女子三段跳 1磯貝珠子(忠北)九米四八

大鐵庭球快勝 對全京城軍試合에

全京城對大阪鐵道俱樂部第一回庭球戰은 七日午後四時부터群錄코ー트에서擧行하야 全京城軍肉迫도効를奏치못하고 大鐵軍快히得勝하다

	【大阪鐵】			【全京城】	
【第一으라운드】					
×	伊松	宗野	3—4	神野 谷副	○
○	嵯伊	峨藤	4—1	朴鍾赫 李	×
×	木寺	原尾	1—4	洪承武 朴龍善	○
○	津藤	谷原	4—1	張元俊 渡邊	×
×	房稻	部見	3—4	島秋 川山	○
○	玖長	島井	4—1	金田亨 劉致相	×
○	內飯	山田	4—3	長沼 鄕土通	×
○	中三	下舟	4—3	張鎬成 孫觀星	×
【第二으라운드】					
○	嵯伊	峨藤	4—0	神野 谷副	×
×	津藤	谷原	2—4	洪承武 朴龍善	○
×	玖長	島井	1—4	島秋 川山	○
【第三으라운드】					
×	內飯	山田	1—4	洪承武 朴龍善	○
○	中三	下舟	4—2	島秋 川山	×
【第四으라운드】					
○	嵯伊	峨藤	4—3	洪承武 朴龍善	×

實業聯盟野球

京電5A鐵道1

京電對鐵道第一回戰은 七日午後一時十三分 京城運動場에서(球)鈴木(壘)鈴木忠 松本審判下에鐵道先攻으로開始하야五A對一로京電快勝하고 同三時三分에閉戰하다

▲二壘打 安田(鐵)

鐵道	0	0	0	0	1	0	0	0	0	=1
回數	一	二	三	四	五	六	七	八	九	
京電	1	0	0	0	0	2	2	0	A	=5

鐵道			京電
3鄭	31	打數 30	中川8
7千田	1	得點 5	原64
PH生乃	5	安打 8	末光PH
4西村	0	犧打 3	中原7
5長谷川	2	盜壘 0	竹內9
8櫻井	3	三振 1	芳賀3
9白石	0	四死 5	平山5
1安田	3	過失 0	原口46
1吉田			佐佐木2
2離口			橋本1
6筒井			

遞信1A府廳0

遞信對府廳第一回戰은 繼續하야 同日午後 四時二十分부터(球)早速(壘)角谷 吉富審判下에府廳先攻으로開始하야 白熱戰을演하다가 結局一A對零으로遞信辛勝하고 同六時五十分에閉戰하다

▲二壘打萩尾(府) 光武(遞)

府廳	0	0	0	0	0	0	0	0	0	=0
回數	一	二	三	四	五	六	七	八	九	
遞信	0	0	0	0	0	1	0	0	A	=1

遞信			府廳
5佐武	31	打數 27	田中8
4北山	1	得點 0	矢部6
9大島	6	安打 3	馬場5
8光武	6	犧打 1	伊藤4
7成龍華	2	盜壘 1	上村7
PH田代	5	三振 4	金貞植3
7清水	1	四死 2	萩尾1
6出島	1	過失 2	佐藤2
1門田			富田9
2石井			吳命五9
3田岡			

朝鮮籠球團 今朝歸京
一行의元氣旺盛

日本遠征中에잇든 朝鮮籠球團一行은 今八日午前七時京城驛着列車로 監督金永述氏와 金圭冕氏引率下에歸京하얏다

驛頭에는各新聞記者와體育關係者의出迎이잇는中 一同의元氣는자못旺盛하야 長途의疲勞한氣色이조금도업섯다

引率者金圭冕氏와監督金永述氏는遠征中의感想을다음과가티말한다

우리一行의成績은東京에서五戰一勝四敗 關西各地와山口에서四戰四勝의記錄을收拾하얏슴니다 東京各大學의實力은五相比等한中 慶大에게敗한것은 只今까지도憤함니다 應援도洗鍊된點과選手들의紳士的態度로괴愉快한게임과旅行을繼續하얏슴니다 우리의今回不成績의主要原因은練習不足과經驗이不足한까닭이라고할수잇스나 그보다더큰理由는『레갈•쏠락킹』의作戰을取한것일가합니다

六大學野球리그

法政7A帝大1

法政對帝大第一回戰은 七日午後零時半東京神宮球場에서帝大先攻으로開戰하야七A對一로法政快勝하고同二時半에閉戰하다 ▲뺏터리(帝)高橋—片桐 法)若林—倉

帝大	0	1	0	0	0	0	0	0	0	=1
回數	一	二	三	四	五	六	七	八	九	
法政	3	0	0	0	0	0	4	0	A	=7

明大7A慶大3

慶大對明大第一回戰은 繼續하야 同日午後三時十三分부터慶大先攻으로開始하야 七A對三으로明大快勝하고 同五時五分에閉戰하다 ▲뺏터리(慶)上野 塚越—小川(明)山脇—二木

慶大	1	2	0	0	0	0	0	0	0	=3
回數	一	二	三	四	五	六	七	八	九	
明大	0	0	4	0	1	0	0	A	2	=7

올림픽派遣選手 詮衡委員決定

【東京八日發電通】 全日本陸上競技聯盟에서는七日夜올림픽派遣選手詮衡委員十三名을決定發表하엿는데詮衡委員會는來二十九日午前日本豫選會의終了를기다려代表選手들을詮衡할터이다

二萬圓懸賞當選長篇小說 제힘 (13)
金殿卿作 安碩柱畫

허욕 (六)

고모는 그케서야 문득생각이나기를 『앙내야됩니다』하고부탁까지햇는데 도모지 성진이만도못하고나 하야 슬쩍농처서 것우승을처면서 부드러운소리로

『아니다! 내가 진정 그런것이아니다! 네가 내딸이나달으랴! 넘보구 말은그렛지만 자쉬더래잘못되리라겟느냐? 넘사랑하구 그래서 네일이라면무얼사양하겟니?……』

하고 또웃는다 그우승은성진이의 마진웃승을 불더내는것이엇지마는 성진이는 웃을타시업섯다

고모는 『활동사진』이 눈압헤서 흐령하고잇서서 애가발랏다 『비!비!』하고서 나죽한소리로

『너 상긔두언짜느냐? 그럴게아니다! 아지미가 섭사좀야속하게햇기루……다그만두구이왕난말이니 활동사진구경이나가자!……』

차국차국옴겨들어간다 그것은아와 은무청이가 늘어노흔계획의올에걸려들어가는것이분명하다 그는그룹을켜노코안저서 자미나게 웃고잇슬것이다 그러나궁금할것이다

성진이는 번민이난다 구경은긔분이조아야 구경이다 고모가반는진정이고 반은돈의중독(中毒)으로 야단쟁이가되니각구거슬러서도 안되겟고 그렇타고 부지럽시설될수도업것다

『에라! 화풀겸나가보자!』

하고

『그런말슴은 웨하세요? 언잔킨 뭐이 언잔아요? 구경나가세요그럼……』

『그럼』은 그만둘것을또쏘중을내면 어더케하나』 십헛스나 『아무려면 엇더냐내속이죄는판에……』 하고입술을 달삭달삭하엿다

『난어쩌고?……』하고영옥이가 한가운데다 대고서하소연을한다 성진이가 억개를얼싸안는것처럼하며

『너두가자! 우리으짓이』

하얏나 영옥이가 더어려서그부친이 오짓하다고해서 으짓이라고 불으든터이엇다

(四九) [illegible]

결뇌하면 다다걸고 맹낭이둘걸어두는 영옥이네집은밤에엇지 걸어닷기는 멋번이못된는것이엇다

성진이가지 세식구가 모두그렁닷하게 채리고십헛다

『어되로가요? 단성사오……』

하고 영옥이가 무렷다

『그럼 활동사진 구경이야단성사로 가야지만……』

성진이가 먼저 머스구를하는데영옥이모진은 마음이악가웟나 이왕째아긴것이라하야슬적 몰러서

『개들은? 웨사근취원하잘낫이잇니? 난것갑기두하구 우미관밧게 맛듬인데가 엽다』

『웨 그래요? 언니말에 가튼갑이면 단성사로 가주는것이라구 좋하지안아요? 어머닌 늘……에이!』

『난 그런건 몰른다! 흙은것이 사상이구 무어구가잇니?난 구경이 단성사는실타!

대답은순이하면서도『에단성사말이난걸 말을 뜨더어옴겨가지고 또군밥이 되게발던야!』하고 속심이 사나웟다 패가갈라것다 구타여 사진을보고들어 박힌것이 업시어되나슬슬바람이나 쏘이고들어가자고하는 성진이는 또따로독립을햇다 그리다가 영옥이가굿세이 버틔어 성진이를놀오어더가자고단단이 결속(結束)을햇다

내중에로소편당이 서로양보를하지안타가 영옥이 동의로어머니는 우미관표를사들이고형제서는단성사로 가면마련이두군데를 다가는것이 된다고햇다

『오냐! 아모려케나 하자! 잇다가는 형편봐서 못하겟니?』

하는영옥이모진의 심속은이러하다 『저것들이 몰사납게굴지마는 잘못하다가는 십년공부남무아미타불이 될테니까우미관에가서 표를살버면 도리가잇겟지』

그리는동안에 우미관압헤닥쳣다 영옥이 모진은 『그이가왓슬텐네……』 하고사면을두리번두리번하얏다 그는부하들노하일을식히고 놉직이 대장의자리에 안커잇는 무청이의지위를리해할줄을몰랏다

이 健康兒!

아기는 기노미ー루 發育이다 그래서健康하지 豐富히包含한榮養은 아기의샛발간볼의빗 커런또먹고잇네 乳補助榮養이라오 일時와세時의참대에는 날마다 아기가좃는다오……

가루젓

キノミール (기노미ー루)

全國藥店에서販賣 詳細說明書見本進呈

株式會社 和光堂 東京市神田區 大阪市東區南久太郎町

K—30

殖産積金 貯蓄預金 殖産貸付 及諸貸付

朝鮮貯蓄銀行

外科 肛門病科 醫學博士 朴昌薰 入院室暖房온溫突及『힐스』 樂園洞一三五(電光一五八三)

恩給 低利立替

朝鮮平壤府船橋里三四ノ二

蒸汽機關諸機械 化學工業用諸機械 醸酒用諸機械 喞筒及送風機類 煙突鐵管タンク類 農具機械一式 自働車修繕一式 其他一般諸機械

★金星鐵工場 主任 金極老 電話七八七番

販賣部 平壤南門町一丁目 鐵鋼貿易商 金永燮商店 電話一三〇一番 振替京城一二九四六番

創立明治三十九年 平壤名産

漢湖燒酒 特別販賣

純朝鮮式本酒品質 優良甘味芳香製 産量全鮮第一位 燒酒界의大王

平壤府鏡齊里九十番地 漢湖商會酒造場 (電話二三五番)

今般大大的販路를擴張키爲하야 一郡一店主義로特約店募集함

純金代用 三成金簪이出現

鍍金이나金張이나合成金가티一時的의것이아니다 本品은理化學的作用에依하야純金으로變裝한것이니柔韌도光彩도重量도純金과갓다 純金이나純銀은白布에磨擦하면鍮絲이뭇지마는三成金簪은緣이업다 한번사간이가또다른사람을보고또셀어서販路가漸漸擴張되는것은本品이實用的價値가有한따닭이다 또價格도금비녀금귀개가合하야단지三圓이다(新式彫刻簪은二十錢增)

特許三成金簪 發明元 三成堂 木浦府務安通三 電話九二三番 振替京城七六六八番

宜寧郡下에 小作權爭奪戰勃發
◇……多數農組員을檢擧……◇
地主頑强解決杳然

【宜寧】 경남의녕(宜寧)일대에는지주리정두(李正斗)가소작권을박탈하야 신구작인간에 충돌이생기여 이때문에 다수농민이검거되여 아직도사건은 계속되고잇다 이모양으로간종긔(間種期)를당하야 쟁의가 종식되지안는반면에 검거도 쉬지안코 지난달 이십칠일밤에도 농민조합위원김만갑(金萬甲)군외다수를검거하야 왓스며 방금도검거망은어데까지 색칠는지 알수업다

그런데 그중동군 부림면일대에서만아즉 해결되지 안은쟁의건답이 이백오십여 두락에구작인칠십인과 신작인 삼십이인으로충돌이 생새업는동시에 경찰의활동도 쉴새가 업다하며그외동군락서면(洛西面)일대는지주리정두의 망동으로 아근리정동리률산리(阿近里井洞里栗山里)삼동에는 전부가 쟁의지대로서 논보리세(畓牟稅)와지세(地稅)관계로 강압적작권 박탈을농코 신작인이라는 자들이 경작을하랴는데대하야 구작인이 개작을못한다면 쟁의가 쉬일날이업서 락서면은 폐허가된다 하여도과언이아니라한다

잇게 보세를 지불하여왓스나 사실을 알아본즉 박유상이소유가아니요 국유하천(國有河川)임을알고는도저히 보세를 지불할수업스며 그동안 자긔소유가 아니면서도 자긔소유인척하고보세를바더먹은박유상은 소작인의 여론이 점차로 놉하감으로 작년사월경에 자긔의 소유토지에 관계(灌漑)하겟다는 리유로 도지사로부터 하천사용허가를 어더가지고 보세를법적으로 강청하랴든것 일절지불거절하는 동시에용서할수업다고 분개한그들은이구동성으로위치며돈이업서 대리인을 정할수업섯것나 경성리인(李仁)씨가 무료도하여 주겟다함으로 장차로리인씨에게 사건을 맥기겟노라고한에 원고대리 김병로(金炳魯)씨로부터 십여종의증서를제출하야 면사의 실지탐검(踏檢)을신청하니 도리오는 곡월이십사일에 림검하기로하고 한시경에 폐정하엿다

郡守의調停도 惡地主엔無効
前途의展開를注目

별항 보도한바와가티 경남의녕군락서면(宜寧郡洛西面)일대는 왈여간소작쟁의로 파멸의농촌이 더욱파멸을 당하게되야 해결의 희망이 보이지안는바군당국의 조정으로 도답모세철폐 지세기타 토지공과금 지주부담(畓牟稅撤廢地稅 其他土地公課金地主負擔)으로하야면당국에서일반에게 그런말을 하게되엿는바 지주리정두(李正斗)는 현재동면 면장으로잇는것을 긔회로인식하엿인지 답모세 지세의관계로 전부작권을 이작하게되야 그와가티 소동을이르킨바 동군군수 서장(郡守署長)이 현장에출장조정하엿스나 별효과를낫하내지못하엿스며 근본적 으로착취심을가진 소위소작계약(小作契約)에전부가착취에서나온술책이매 구작인은 전일의계약한그대로하고는 아모래도 살아갈수업는 최후의쟁의라는데 부형과 남편을유치장에보내고 또는그나마 소작은떨어저 자긔들의경작하든 논밧을 남이경작함은보고사선(死線)에고해매는노약부녀의참담한현상은참아보지못한다고한다

文山公普校
學年延長挫折
일개고리대금업자의 사리적반대로인하야
一般輿論高調

【安邊】 함경선석왕사역전문산공립보통학교(文山公普校)에서는 현사학년제를 아동의수용난과 지방의특수사정으로 륙년제로 연장시키라고 무한한노력을가하야 지방유지리구현, 박룡하, 김창종등(李九鉉、朴龍河、金昌鍾等)의열렬한 후원을어더이가는불경긔속에서 도긔천원이라는 거액을어더가지고 맹렬히운동한결과 당국의승인을 엇기까지되엿든것이 천긔여천오산사내의 어떤고리대금업자의 해괴한반대로 가혹하게도 만사가수포에돌아가 부득이 일시중지되게 되엿다하는데 이와가티수만은아동에게철천의원한을맷게하고 일반학부형의 갈망을전복사킨 그ㅣ반대사실은 과연어떤것인가? 즉전관계자들의 전하는바에의하면 학년을연장시카라고 긔천원의긔금을 모집하는데는 전부가고래의 공공재산인데 개중에사십구인 소유인농림조합림이 거액가리 되는것이잇섯는바 이는이십칠인의 승인으로써 편입하엿든것인데 그조합원의 한사람인 권긔반대자는 사리를위하야 또는야심으로써미승락자몃사람을책동하야가지고 당국측에『남의재산을빼서 학년을연장하라고한다』는의사로 반대진정을 케출하얏고 또는긔박정보를 관계하는 어떤보(狀)하나도지주들의 승락으로 편입한바가잇섯는바 그것은 배후에서 암중비약으로써 권과가티 책동하야재차 반대진정을 케출하여 그가티되엿다고한다

異口同聲으로 原告所有否認
原告는實地臨檢申請
◇金蘭洙事件公判經過

【元山】 루보=강원도통천금란보(江原道通川金蘭洑)사건으로판재농민 이백칠십여명이 공판의연과괴왈인오월오일을압두고다시지난 삼월에 작취긔구를질머지고 밤을새워 도보로오일새벽여섯시에 손에손을 마조잡고힘잇고씩씩하게 당지법원에 무사히 도착하야개정 시간을기다리며법에 커진여원몸과 충찰떡을먹은모양이 어데로 보든지 씩씩한빗이잇다열두시쯤되여압추의여지가업시이백칠십여명이 법정에가득히들어스후석천 (石川)판사로부터사건심문에잇서서우란동은이십여년을원고박유상의 소유인줄만알고 하등의보에대한설비나 수천이 업슴에도 불구하고 소작인들이모든수선을하여 가면서도 청뫼

天道敎 井邑宗理院派爭
幹部는新派를支持 敎人은舊派를固執

【井邑】 전북정읍천도교종리원(井邑天道敎宗理院)에서는신구량파의파쟁(派爭)이아려나간부(幹部)들은신파를지지(支持)하고교인들은신파를절대로반대하는동시에 교무소(敎務所)와지 천긔정읍군정주읍수성리(井州邑水城里)에다 이전(移轉)하고 간부선정(幹部選定)을 지난일일에하엿다는바 당선된 간부의씨명은 다음과갓다고한다

院長=金俊鵬 誠道執=崔成龍 敬道執=方珪守 知道執=李元炯 法道執金利植 監査員=張益翊 顧問=徐廷俊 金昌守

南海殺人犯 檢事局에送致
◇…犯人은天道敎信徒
필경진범으로판명되여

【南海】 남해군설천면진목리(南海郡雪川面眞木里)정정근의 어머니와 처(妻)이명을 살해한 사건은 이미보도한바어니와 동면진목리(眞木里)박대인 (朴大仁)은 살인혐의 (嫌疑)로 이래 십여일간 엄중취조를 밧고잇다가 물적증거(物的證據)가 확실함으로 지난삼일 일건서류와함께 진주검사국으로 압송하엿다는바 천긔박씨는 천도교 (天道敎)진목지부(眞木支部)부령(部領)이라한다

나머지七名은 尙今取調中
共犯嫌疑로

살인사건의 용의자로 피검되엿든설명중박대인(朴大仁)은 살인진범(眞犯)으로 검사국에 송치되고 나머지칠명은 공범혐의로 상금것엄중한취조를 밧고잇는중이라는데 이칠명역시 천도교신도이라한다

『우리들은 어듸까지싸워』
代表 鄭仕奉氏談

금번보사건에 피고이백칠십여농민의대표정사봉(鄭仕奉)씨는 왕방한긔자를보고는늠한긔세로

우리들은웃까지 싸우랴이다 박유상은 우리들의 무지를괴회로삼고 지주로서 자칭보주로써 우리들의 피땀을빼라먹은사람입니다 이엇지 용서할수잇겟습니가 개인 박유상의 무리한 착취를 배케하는동시에우리들의 리해를 위하야싸우랍니다

起耕은第二問題
目下延命이時急
草根은食盡、木皮는禁止
平南火田民의慘狀

【平壤】 춘경긔(春耕期)를당하여 여유가업는 농촌이에는극히도분망한 시긔이것만 산간지대(山間地帶)인녕원(寧遠)맹산(孟山)양덕(陽德)덕천(德川)등사군의 산간부락에서는 춘경은커이문커요 현하에 먹을식량이전무하야 굶주린 창자를움켜잡고산야를 편답하며 초근(草根)과목피(木皮)를구하여다가 간신히연명을 하라하나 초근은다업서젓고 목피는호랑이 가튼산림감시원(山林監視員)이엄중감시하는관계로 금후부터는 아모것도먹을것이 업서저서 시급히구호해야될 궁민이 만여명에달하엿다이제 그중에서도 가장우심한레를들면 다음과갓타서 자연이흠으는 눈물을금할수업는 비절참절한 장면이전개되고 잇다

二日에三食 此亦繼續못해
긔경할라야종자가업서서
◇陽德郡民飢饉相

양덕군 대흥면공덕리(陽德郡大興面孔德里)구장 박수신(朴秀信)씨의보고에의하면 양덕군대흥면에는 화전민이 삼천여명에달하여 그들의식량인 귀리(燕麥)와감자는 작년의흉작으로감소되여 겨울기간중에는 일일일식혹은 이일삼식을하여 간신히연명이나하엿고 춘경긔에 들어서부터는 초근목피로 연명하엿스나 목피를벗기여 자연히수목이 고사(枯死)한다하여 당국은엄중한 감시를하는관계로 삼천여명화전민는 명재경각의 상태에 빠저 재장사급한구호가 잇서야되겟고 춘경긔인만큼 금후식량문제의 해결책으로 종자를주어야하겟다는 피눈물나는 보고를 도당국에게출하엿다

言爭끗헤 異域서同伴殺害
담배내기화투하다가

【圖們】 담배여덜개로일어난 살인(殺人)사건의 참극이 연출되엇다—지난 이일오후 열한시반경 복강현가수군 수파촌자평원 조선료리집메권정시방(福岡縣嘉穗郡穗波村字平恒朝鮮料理店大田政市方)에서 술을먹고잇든 조선출생의 권집식(全集植)과 근현요(根現變)두사람은 술을먹은후에 담배를거려노코 화투를하여 권긔권(全)이 담배여덜개를딴후 화투를 그만하자하즉 근은며권히 계속하자는동으로 입다툼을하든 쇠혜근(根現變)는 정지에두엇든 식도(食刀)를가지고나와 권의 흉부(胸部)기타 수개처를 찔러죽사케하엿다

竊盜事件頻發
金城地方에

【金城】 김성지방에는근년미증유의 흉년으로 리민이속출함에따라서 각처에 절도사건이빈발한다는데 지난사일밤 김성읍에서는 하루밤에 랑처를파괴침입하라하엿스나 목적을 달치못하고도라갓다한다

個人感情으로
殺害原因은

별항보도와가티 정정근의 어머니와안해를 살해한 원인을들은바에의하면 연초관매권(煙草販賣權)쟁탈문제를비롯하야 그의각종각양의 개인감정으로 몃해동안 합원하고잇든 박(朴)씨가 전긔정정근(鄭貞根)의 출어(出漁)를긔회로그와가티 살해한것이라한다

竊盜한自轉車 賣渡타가逮捕
茂朱警察署에

【茂朱】 지난오월이일에원적을전주군대정정이정목삼십삼번지(全州郡大正町二丁目三三)에다둔 신해선(申海先)(二六) 이란자는 동군대정정길거리에 노인시가삼십원가량의 자전차 일대를 절도하야 무주군읍내배성자전차상점(自轉車商店)에다 팔랴고하는것을 맛침 무주경찰서서원이발견하고 체포하야 방금취조중이라는바 이자는 전과도수차잇는듯하다한다

式은禁止 『비라』만散布
東上의어린이날

【東上】 함남 신흥군 동상면(新興郡東上面)에잇는천도교소년련합회에서는 어린이날을 긔념하기위하야 몃칠전부터 준비진행을하여오든중지 난삼십일에 당지원풍주재소에서어린이날긔념식과행렬 부형모자대회(紀念式擧行及父兄母姉大會)등을출원한바 오월일일에 허수업시 각관계자만이 어린이날인오월일일에 부와어린이교육에포스타배라등만배부하얏나고한다

箕林里發展策
研究에腐心中

【平壤】 평양부에서는과거리발전책을 위하야각방면으로 연구중인데 그중요한항목 오는서평양역 권차복선(西平壤驛單複線)수도부설(水道敷設) 보생원피병사(普生院避病舍)신축 등으로 이상삼항은비상행또는 실행준비중이며 앞흐로의남은 문데로는 권매국공장긔림리이권(專賣局工場箕林里移轉)긔림리 의 대시장신설 (大市場新設)등이다 그럼리에는우시장(牛市場)이잇스나 이외에일반시장을 설치한다면 만흔거군이 모혀들게되며 지가도고등해질터이라는 심산으로 목하연구를 계속중에잇다한다

醫生家專門의 時局標榜强盜
寧、熙兩郡에橫行타가
畢竟은逮捕되여

【寧邊】 지난사월삼십일오전사시반에 녕변군산 등지를중심으로○○단(○○團)을빙자하고 며다점으로 활동하든 이인조강도(二人組强盜)가녕변서원의손에체포되엿는데 그자세한 내요을듯건데 녕변군 소림면룡주동 륙백구십번지 (寧邊郡少林面龍珠洞六九○番地) 에본적을둔김봉수(金奉洙)의장남김정추 (金成秋)(三)와동군녕변면룡주동 일백삼번지(同郡寧邊面龍珠洞一○三番地) 에본적을둔리봉관(李鳳關)(二一)등이인소강도단는 자난이월오일 오전두시반경에 각각식도한개씩들고운산군운산면압석하동 (雲山郡雲山面立石下洞) 이백십이번시에사는의생(醫生)강홍상(康弘祥)(五七)방에 침입하여우리는○○단원 (○○團員)인즉군자금으로천원을케공하라고협박하야현금구십원을 강탈도주하고그다음삼월이십일일오전두시밤에역시전긔장봉생의방에서도돈을고틀어가현금십원을강탈도주하엿스며그후산월이십오일오전네시경에녕변군 봉산면관하동 (寧邊郡鳳山面館下洞) 오백팔십이번지에사는의생(醫生)리인규(李寅奎)(五三)방에침입하여 역시 전긔와가티○○단군자금을 빙자하고 오백원을내라고 협박하야 현금이십칠원을 강탈도주하야 잠복중지난 사월삼십일오전세시반경에김정추(金成秋)는 가택에서리봉관(李鳳關)은동일오후한시경에희천군남면 송곳지동(熙川郡南面宋串之洞) 녕변희천간가교공사장(寧邊熙川間架橋工事場)에서모다 체포되여 녕변서에서방금취조중이라고한다

本報讀者 慰安映畫大會
本報金泉支局主催
來九、十兩日間

【金泉】 경북김천(慶北金泉)에잇는 본보지국에서는오는구、십량일간을 긔하야 매야팔시부터 당지조선관에서『스피ㅣ드힛지』라는사진을 상영하야본보애독자케씨 에게는특별 할인을한다하며 기타 료금은다음과갓다는바 사진이인긔 사진이니만큼 일반독자씨서는 만원이되기전에입장하기를바란다고한다

◇入場料
讀者小人學生十錢大人二十錢普通小人學生二十錢大人三十錢

糠、豆殼먹어 全部가胃腸病
실로인도상중대문제
◇寧遠郡民의慘況

녕원군소백면(寧遠郡小白面)면민사천여명은 전부가 위장병에걸니여 그중이할이상은 생명이위험케되여 인도상 대문제화하게되엿다 건강해야할 산간부락사람들이 엇지해서 전부위장병에걸니여 신음하는가? 여긔에대해서는 실로 창자가끈치는참담한정면일것이다 다른 산간부락과가티 상용식량인 옥수수, 감자, 귀리가 흉작으로인하야수확이전연업섯든관계로(糠)콩겁질(豆殼)을 먹는관계로 튼튼하든장위는 권무상해별이고 딸게된것으로 발서사망한사람이 벌여명을 헤이게되엿 역시응급수당과 식량공급이 시각문제라는보고가 도당국에 도착되엿스나 이밧게도 이러한레는 빼거키끈난하여 산간농포들의참상은 언어도단의 상태이다 이들긔근동포들을 구호할독지가들이야 업슬가? 유지들은 하로라도 밧바 우리긔근동포를 구원해 나기위하야 분긔하기를 희망하는터이다

都會地憧憬 處女가出家
說諭밧고歸家

【陽谷】 지난삼일김포군양곡경찰관주재소(陽谷警察官駐在所)에는 노랑저고리에남치마를입은나이십칠세되여보이는처녀가 눈물을흘리며 경관의 하소를밧고잇섯스니 권긔처녀는 김포군하성면 마곡리장(金浦郡霞城面麻谷市場)에 거주하는강구희(姜九會)의 손녀 연수(連秀)(假名)로서 어려서부터 농촌에서자라난 관계로늘도회시를동경하는마음이 간절하든터에 그건날정오경에 자긔집문밧게 잠간나섯더니 아지도못하는 녀자하나가 나타나서 하는말이서울고무공장에를 가면 금의옥식에 호강을 할터인데 왜농촌에서고생을하느냐고 꾀임으로세상물정에서투른니 만큼 그말을고지듯고 그녀자를 쌀하나섯서 루산리(漢山里)라는곳에도착되얏슬때에마침 그곳을 지나가든김포군 양촌면 양곡리거주하는박입분(朴立分)이라는 녀자가잇서보기에 행색이수상 함으로자긔집으로 대리고 가서하루밤을 재운후 당지주재소에 신고하야 권긔와가티취조를바는후 가족에게인도되야 집으로 도라갓다든바 처녀는일반가정 에서는극히주의할일이라고한다

身勢悲觀코 妙齡女性飮毒

【北鎭】 지난오월삼일평북운산군북진면진동 (雲山郡北鎭面鎭洞)에서는묘령의녀인이 가운데불회로움을두사살하려든사실이 잇섯는데 이제그자세한 사실을 들은바에의하면 권긔울동한녀성은평양에서여의치못한살님을하다가 남편과리혼을당하고 귀가중인백씨(白氏)(三六)로서 쏠로나는생활에 다시금 동변대할동김모의첩으로갓다가 자긔의산세와 권도를비관하고양재물을마신것이라는데 집안사람에게 발각되어생명에는관계업스리라한다

安邊의飢饉民
勿驚!三千名
救濟費三千七百餘圓

【安邊】 함남안변각지 (咸南安邊各地)에는 재작년의대흉수와 작년의흉작으로 산간지대방면에다수의긔아민이잇서초근목피로 연명을하느니 류리를하느니등농참상은돗는자로하야금소름이쎄치게하엿다 그럼으로 인하야 유지유력자들의 동정과당국의구제방침이확립되야지금에 일르러는 구제비로써 연명한다고하며 그외가티 참상속에서구제를밧는자의수는위익면이일천사백오십혀、신모편이 구백팔십사인、서포면이 오백이십오인으로큰삼천에달하엿고그들을구제하는구제비는총액이삼천칠백십오원이라한다

그리고 특히동천읍내 꿩의김승섭(金承燮)씨는아동수간어린이에대하야 무료진찰급 치료를한다고한다

安溪에 原因몰을火災
겨일하야발생

【安溪】 요사이 경북안계(慶北安溪)에서는 손해액은그리만치안타드래도 화재가 빈번하야인심이매우불안하다는데지난이십구일은안계시장박세일(朴世日)집에서、그이일후인지난팔일은리암우(李岩于)집에서그의일에는박량원(朴良元)집에서모다빠주에 일어난화재로서 조워출동으로 곳진화되엿스나 모다원인이 미상하여 추측이구구하고 뎡하서일반도 매우불안중에잇다고한다

進永에서 多數靑年檢擧
메ー데와關係?

【進永】 경남진영주재소(駐在所)에서는지난 이십오일밤두시경에 돌연활동을 개시하야당지소비조합전무리사 (消費組合專務理事) 배종인(裵鍾仁)외한사람을검거하야심합에도불구하고곳김해경찰서(金海警察署)로압송하고계속하야지난이십칠일에 본보진영지국긔자 안창호(安昌鎬)군을또다시검거하야갓다는바 아마메ー데ー관계 인듯하다한다

秋岡先生書畫展
十二日龜浦에서

【龜浦】 충남거사원추강선생(忠南居士元秋岡先生)은서화의대명가(大明家)로서지난삼월이십일에 부근공회당에서 서화전람회를맛치고 귀도 구포에와서 서화전람회를다음과가티개최한다고

一、日時 五月十二日午前九時
一、場所 原口劇場
一、會費 二圓
一、會員頒佈는抽籤으로
一等 墨畫十幅 二等墨畫六幅 三等 四君子四幅 普通四君子二幅 其他 書畫各一幅式

通川의 幼兒愛護日盛況

【通川】 오일오전십시당지보통학교、소학교、유치원아동남배여명과관민일동이보통학교교정에집합하야 류량(劉晃)한 주악으로개회하고 통천면장 김완갑(通川面長金完甲)씨의개회사가잇슨다음 본보통천지국 사진반의촬영(撮影)이 잇나자 악대를선두로 장사(長蛇)의 긔행렬을지여 시내를일순한후 다시정거장광장에와서 나가만세고창 으로대성황리에 무사히 해산하엿다

地方人事

▲李東應氏(土木課道路監督員) 順天土木管區로榮轉入事次三日本報榮山分局을來訪
▲許禹慶氏(本報北鎭支局寅賓任記者)以宿患中去五月二日長逝

內金剛探勝團募集

時日 五月十七日發四日間
申請場所 永益商會本報長箭支局
參加金 十三圓
探勝地 內金剛一圓
主催 朝報日報長箭支局

白川素人劇會

▲時日 五月十三日午後八時
▲場所 白川假設劇場
▲入場料 二十錢、十錢
▲主催 白川靑年會
▲後援 東亞、朝鮮支局

白川陸上競技大會

▲時日 五月十三日(陰四月八日)午前九時
▲場所 白川公設運動場
▲主催 白川靑年會
▲後援 東亞、朝鮮支局

本報讀者慰安映畫

◇時日 五月九、十兩日間(每夜八時)
◇寫眞 스피ㅣ드힛지
◇場所 錦町 朝鮮館
◇料金 讀者 小人學生十錢 大人二十錢 普通 小人學生二十錢 大人三十錢 (下足無料)
◇主催 朝鮮日報社金泉支局

八日ヨリ特選三大名畫公開 時節柄特ニ料金普通新鮮の映畫シーズンを飾る中央獨自の番組
ファースト・ナショナル社特作 喜劇ウイリアム・ボーデイン氏監督メリー・アスター孃ロイド・ヒユーズ氏主演
彼こお姬様 全七卷
彼こお姬樣!題名からしてすでに映畫の面白さを思はす近來の出色映畫。無聲映畫の喜劇絶對に笑へる映畫
新興キネマ特作時代劇長谷川伸原作時に喜多呂九平監督河津清三郎・吉頂寺九・松浦築枝・泉清子主演
珠の饅頭 全九卷
新愛知・國日・北海新聞等に連載大好評を博したる長谷川伸作るこころの大衆小說の映畫化!
新興キネマ本春超特作現代劇雜誌『朝日』所載原作辰野九紫監督ー曾根純三撮影ー三木茂
丸の內五人女 全八卷
新興キネマ特作映畫封切場 永樂町 (電話本局三〇四) 中央館

五月日九부터
朝鮮研劇舍第六回公演
李瑞求 案
悲劇 **面刀** 全一幕
獨唱 池季順孃
舞踊 全玉孃
舞踊 A 盧載信孃 池季順孃
B 池京順孃 白銀線 盧載信孃
西洋劇 **海賊船** 全一幕 △研劇舍所演脚本
喜劇 **月給日** 全二幕 △研劇舍所演脚本
今日부터 入場料各等半額
豫告 靑春禮讚 學窓로맨스 一幕十四場
演劇常設 **第一劇場** 電光二七五五番

五月七日낫부터特別大公開
메트로골드윈메야社特作全發聲
인스피레슌 全十卷
監督—크라렌스부라운氏
主演—크레다 갈 보孃
사랑으로써生命을삼는熱情의女모델과純情의靑年사이에일어난悲戀의이야기……눈물안이고對하지못할絶世의大名篇이다
◇파라마운트社特作全發聲 (日本版)
女子는일업다 全八卷
監督—에드와드크라인氏
主演—할스탓클 스氏
次週=問題의大名篇이든 **도레다혼**
豫告=光明을背叛한人生、少年王者、修興의埠頭、鐵壁의男兒、스킥、上海特急
仁寺洞 **朝鮮劇場**

五月八日(日)晝間부터三日間
—新舞臺新春最終週開—
◇李瑞求 作
社會劇 **마음의눈을뜰때** 一幕
◇人、뱃、六作
民謠劇 **放我打鈴** 一幕
◇成光顯 作
喜劇 **曝露** 一幕
—(豫告)—
五月十一日부터
◇새부자코기리산양◇
유니버살發聲映畫
◇魔人드라큐라◇
其他漫畫二種이잇슴니다
高級映畫劇場 **團成社**

當選謝禮
本人이今番奉化金融組合長으로當選되와總代諸賢의深厚하신同情을謝禮하나이다
申午均